Der Herr über allem

Text und Musik: Alexander-David Nuber 2016

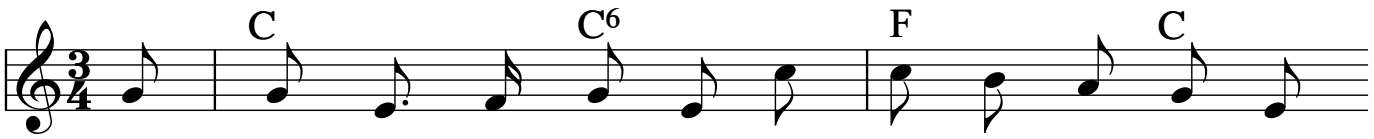

1.Se - kun - den, Mi - nu - ten und Stun - den ver - ge - hen
2.Den Mond und den Plu - to, Mer - kur und die Ve - nus,
3.Qua - drat - mil - li - me - ter, Qua - drat - zen - ti - me - ter
4.Das Mi - kro - gramm, Mil - li - gramm, Un - ze und Pfun - de,
5.Die Men - schen und Tie - re, die Blu - men und Fel - der,

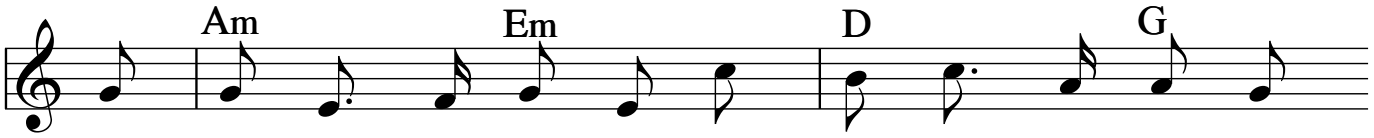

1.und Ta - ge und Wo - chen und Jah - re ent - ste - hen.
2.den Ju - pi - ter, Nep - tun, Sa - turn und U - ra - nus.
3.und Aa - re und Hek - tar, sie kom - men dann spä - ter.
4.auch Ton - ne, Ka - rat, Zent - ner passt in die Run - de.
5.die Vö - gel, die Fi - sche, die Wie - sen und Wäl - der.

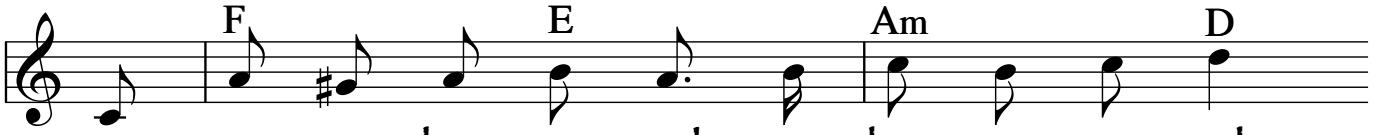

1.Der Herr ü - ber Zeit und Raum hat sie ge - macht:
2.Der Herr ü - ber Raum und Maß hat sie er - stellt:
3.Der Herr ü - ber Maß und Ge - wich - te ist da,
4.Der Herr des Ge - wichts und des Le - bens ge - bot:
5.Der Herr ü - ber al - lem, der gar - nichts ver - gisst,

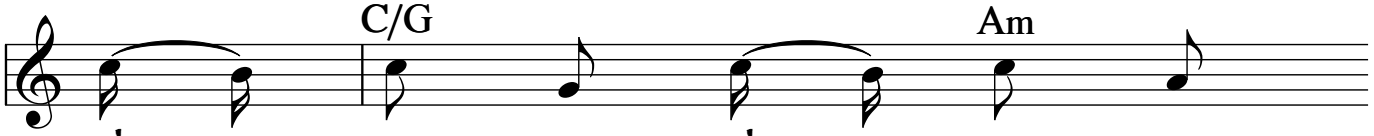

1.den Mor - gen, den Mit - tag,
2.den Mars und die Son - ne
3.in nau - ti - schen Mei - len
4.es gibt noch das Quent - chen,
5.sagt: "schützt die - se Er - de

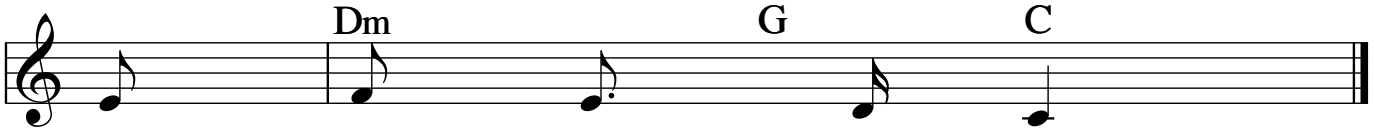

1.den A - bend, die Nacht.
2.und un - se - re Welt.
3.und auch im Licht - jahr.
4.den Quar - ter, das Lot.
5.und was auf ihr ist."