Heute ist der große Tag

Text und Musik: Alexander-David Nuber 2016

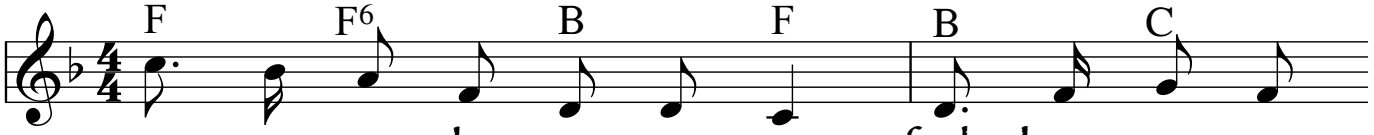

1.Heu - te ist der gro - ße Tag, früh beim ers - ten
2.Fest - lich ist der Tisch ge - deckt, al - le sind nun
3.Nach der Mes - se geht es rund, dann kommt die Ver -
4."Tau - fe" heisst das Lö -sungs -wort und die Kir - che

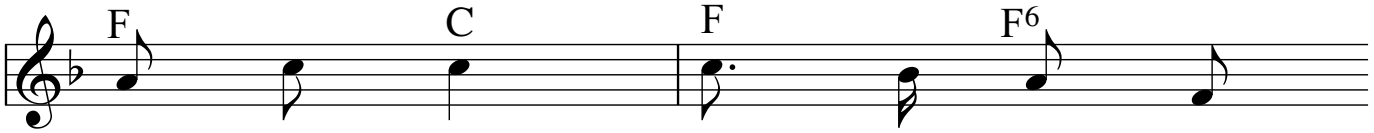

1.Glo - cken - schlag wird das Früh - stück
2.auf - ge - weckt. Et - was Kä - se,
3.wand - schaft und will et - was zu
4.ist der Ort, an dem wir vor

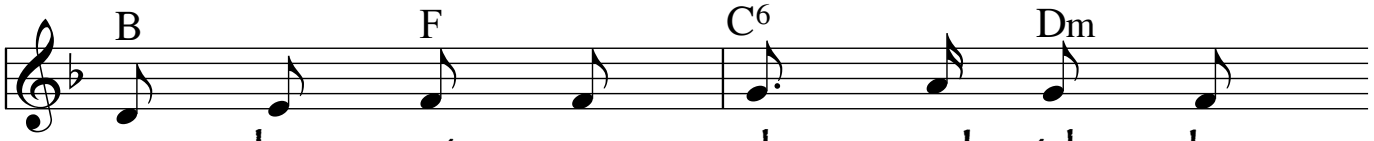

1.zu - be - rei - tet, 1.währ - end sich der
2.Ho - nig, Ei - er 2.stär - ken für die
3.es - sen ha - ben, 3.sich an Al - ko -
4.Gott hin - tre - ten 4.und um sei - nen

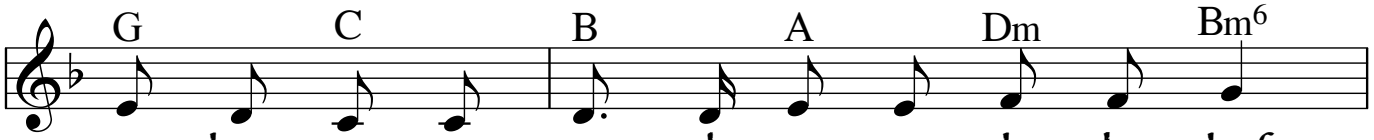

1.Rest drum strei - tet, wer als ers - ter du -schen darf,
2.gro - ße Fei - er. Wäh - rend O - pa wie - der pennt,
3.hol er - la - ben. Doch wie heißt nun die - ses Fest,
4.Se - gen be - ten, dass, was im - mer das Kind tut,

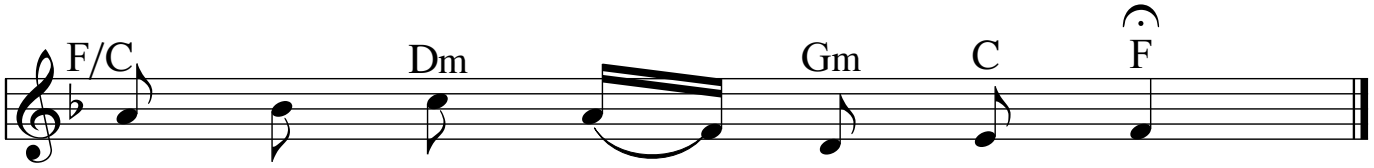

1.an - dre gön - nen___ sich noch Schlaf.
2.je - der schnell zur___ Kir - che rennt.
3.das uns so ro - tie - ren lässt.
4.auf ihm Got - tes___ Frie - den ruht.