Weihnachtslied 2016

Text und Musik: Alexander-David Nuber 2016

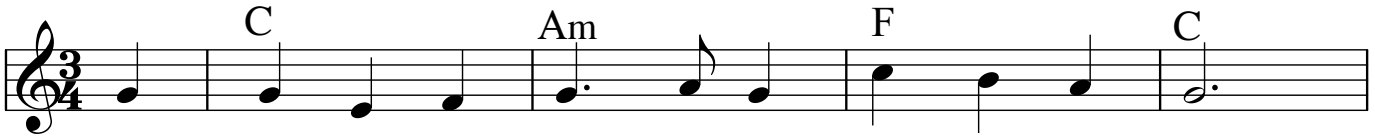

1.Von Beth - le - hems Ster - nenzelt strahlt hell ein Licht,
2.Ein Kind ist ge - bo - rendort un - ter dem Stern,
3.Ma - ri - a und Jo - sefsind auch freu - dig da,

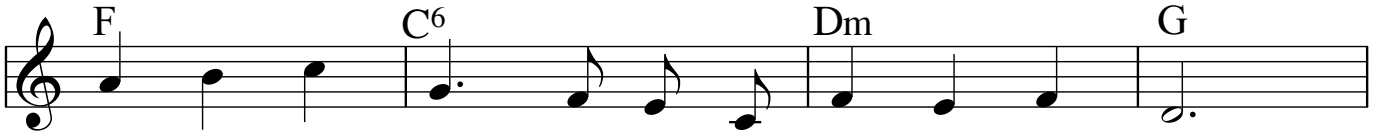

1.auf ei - nen Stall es fällt, der alt ist und schlicht.
2.an die - sem ar - menOrt. Der Herr al - ler Herrn
3.sie sind dem Je - sus-kind die gan - ze Zeit nah.

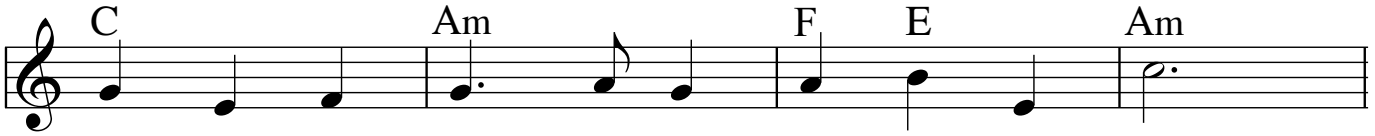

1.Doch sind in die - semStall Wun - der ge - scheh'n.
2.liegt in der Krip - pe bloß in Stroh und Heu.
3.Hir - ten und En - gel, sie sin - gen im Chor

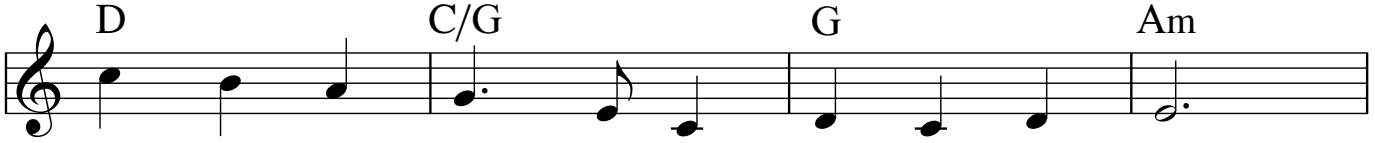

1.Kommt her von ü - ber - all, um sie zu seh'n,
2.Das Kind wird ein - mal groß, macht al - les neu,
3.dem Kind die Me - lo - die ju - belnd ins Ohr,

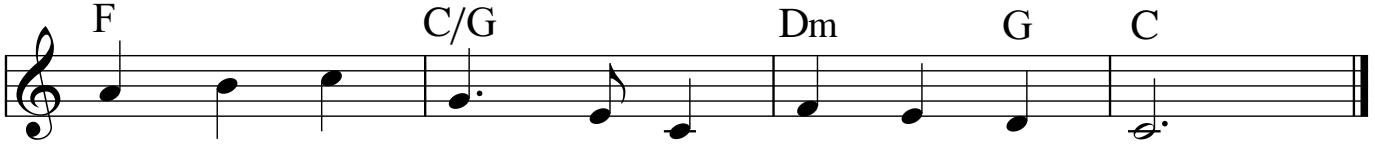

1.kommt her von ü - ber - all, um sie zu seh'n.
2.das Kind wird ein - mal groß, macht al - les neu.
3.dem Kind die Me - lo - die ju - belnd ins Ohr.